

**Payment conditions of the mobil-homes, chalets rent :**

To send 30 % of the stay at the booking , one month before your arrival. In case of cancellation , you will lose your deposit.

- If you cut the stay short, you will become no refund.
- From the second day onwards - except if the customer declared a delay- the booking will be considered as cancelled . The camping will use also the mobil-home and will keep the deposit. The full payment of services will be required.
- Payment can be made by : holiday cheques , bank card , cheques , foreigners cheques
- **Occupancy conditions of the mobil-homes rent :**
- In season , the rent begin the saturday and finish the Saturday . You can arrive from 16 o'clock on , you must leave at the latest 10 o'clock the planned day of the departure . Off season this clause can be modified.
- The week-end stretches from the friday evening **16 o'clock** to the sunday evening **15 o'clock**.
- You are resonsible for the equipement that the camping will rent you.
- At the end of the booking period the mobil-home should be returned in a perfect state of cleanliness.Should this not be the case **40 €** will be withheld from the security.
- A **230 €** security is required on entering the camp site to cover possible damage.
- Only one animal will be accepted. You must not shut the animal up alone in the mobil-home. You must keep your animal on the leash.
- Only one automobile per rent, car park in the entry for the extra vehicles.

Booking for mobil-home rent

- A payment of _____, equal to 30% of the total cost of the mobil-home booking
- You must draw the payments at « **Camping La Gallouette** »
- I authenticate and accepte unreserved the conditions of the rent booking.
- To be accepted , the rent contract be filled and sent with the corresponding down payment cheque

	Date	The,	Signature

Conditions of rent for tents and caravans :**Booking for a place**

- **76 €** enclosed for the booking of a place the difference at your arrival.
- To rent a place, you must send a mail with a deposit cheque of **76 € (min. 6 days)**
- In case of cancellation , you will lose your deposit. The animals must be vaccinated, tattooed and keep on the leash.
- From the second day onwards - except if the customer declared a delay- the booking will be considered as cancelled . The camping will use also the place and will keep the deposit. The full payment of services will be required.
- Occupancy of a place : arrival from 12 o'clock onwards , departure at 12 o'clock at the latest. Off season the clause can be modified.
- I authenticate and accepte unreserved the conditions of the rent booking.
- To be accepted , the rent contract be filled and sent with the corresponding down payment cheque

	Date	The,	Signature

**Betalingsvoorwaarden voor verhuur van stacaravans, chalets :**

- Een aanbetaling van 30% zal bij reservering voldaan moeten worden, het resterende bedrag bij aankomst. In geval van annulering zal de aanbetaling niet worden terugbetaald.
- Er zal geen restitutie worden verleend als de huurder eerder weggaat dan de overeengekomen huurperiode.
- Vanaf de 2^e dag van de reservering, behalve wanneer de huurder zijn vertraging heeft aangekondigd, zal de camping de boeking als geannuleerd beschouwen. Het resterende bedrag zal moeten worden voldaan en de camping heeft het recht de stacaravan opnieuw te verhuren.
- Betaalmogelijkheden: VISA of MASTERCARD, contant geld (verzending op eigen risico) of internationale bankoverboeking.
- Reserveringsvoorwaarden voor verhuur van stacaravans**
- In het hoogseizoen is de verhuur enkel van zaterdag tot zaterdag.
- Aankomst is mogelijk vanaf 16u. De stacaravan moet op de dag van vertrek uiterlijk om 10u. worden vrijgemaakt. In het laagseizoen kunnen deze tijden eventueel worden aangepast.
- Het weekend loopt van vrijdagmiddag 16u. tot zondagmiddag 15u..
- De huurder is verantwoordelijk over de gehuurde stacaravan en de bijbehorende uitrusting.
- De huurder dient de stacaravan in dezelfde staat op te leveren zoals deze ook is aangetroffen bij aankomst. Mocht dit niet het geval zijn dan zal een bedrag van 40 € van de borg worden ingehouden.
- Bij aankomst op de camping zal een borg van 230 € moeten worden betaald.
- Eventuele aangebrachte schade aan stacaravan of inboedel zal van de borg worden ingehouden.
- Bezoekers: Het aantal bezoekers + het aantal huurders mag niet hoger zijn dan het maximale toegestaan aantal personen per stacaravan, behalve wanneer de directie daarvoor toestemming geeft.
- Maximaal 1 huisdier per stacaravan is toegestaan. Deze mag nooit alleen achter worden gelaten in de stacaravan. Het huisdier moet op de camping aangelijnd blijven.
- Slechts een voertuig per stacaravan is toegestaan op de camping. Bij de ingang van de camping is een parkeerplaats voor overige voertuigen.

Reservering voor een stacaravan

- Bijgaand een betaling van representatief voor 30 % van het totale huurbedrag.
- Ik bevestig bij deze kennis te hebben genomen van de algemene reservering- en betalingsvoorwaarden en met deze akkoord te zijn
- Deze reservering is slechts geldig wanneer het contract volledig is ingevuld en vergezeld wordt door de vereiste aanbetaling.

	Datum	De huurder	Datum	De verhuurder

Betalingsvoorwaarden verhuur van staanplaatsen voor tenten en caravans :

- Reservering voor een staanplaats.
- Bijgaand een betaling van 76€00 voor de reservering van een staanplaats, het restant wordt voldaan bij aankomst.
- Om te reserveren (minimaal 6 dagen) dient een aanvraag te worden verstuurd met daarin tevens een autorisatie (+ nummer, vervaldatum en cryptogram van de creditcard)voor de camping om 76€ van uw VISA of MASTERCARD te boeken.
- In geval van annulering zal de aanbetaling niet worden terugbetaald. Huisdieren moeten gevaccineerd, getatoeëerd of ge-chipt zijn en moeten aangelijnd blijven.
- Er zal geen restitutie worden verleend als de cliënt eerder weggaat dan de overeengekomen huurperiode.
- Vanaf de 2^e dag van de reservering, behalve wanneer de cliënt zijn vertraging heeft aangekondigd, zal de camping de reservering als geannuleerd beschouwen. De camping heeft het recht de aanbetaling te behouden en het resterende bedrag zal moeten worden voldaan, de camping heeft het recht de staanplaats opnieuw te verhuren.
- Bezetting van de staanplaats; aankomst vanaf 12u, vertrek uiterlijk om 12u, in het laagseizoen kunnen deze tijden eventueel worden aangepast.
- Ik bevestig bij deze kennis te hebben genomen van de algemene reservering- en betalingsvoorwaarden en met deze akkoord te zijn
- Deze reservering is slechts geldig wanneer het contract volledig is ingevuld en vergezeld wordt door de vereiste aanbetaling.

	Datum	De huurder	Datum	De verhuurder

• Inventaire à titre indicatif •

Type de location	2 Ch.	3 Ch.	Type de location	2 Ch.	3 Ch.
Désignation	Qté	Qté	Désignation	Qté	Qté
Verres à vin	6	8	Couteaux à légumes	2	2
Grands verres	6	8	Palettes	2	2
Verres	10	12	Fourchettes	10	12
Tasses	6	8	Cuillères	10	12
Bols	6	8	Cuillères à désert	10	12
Assiettes plates	8	12	Couteaux	10	12
Assiettes creuses	8	12	Tire bouchon	1	1
Assiettes à désert	8	12	Ciseau	1	1
Doseur	1	1	Couteau à pain	1	1
Presse-foruits	1	1	Couteau à découper	1	1
Coquetiers	5	7	Ouvre boîtes	1	1
Pot à eau	1	1	Couteau à huîtres	1	1
Plat creux	1	1	Casse noix	1	1
Plat à four	1	1	Pics	6	8
Saladiers	2	3	Ouvre bouteilles	1	1
Louche	1	1	Econome	1	1
Ecumoire	1	1	Cintres	12	16
Plat rond	1	1	Seau	1	1
Petite passoire	1	1	Balai	1	1
Couvercle	1	1	Balai brosse	1	1
Casseroles	4	4	Pelle	1	1
Petit faitout	1	1	Serpillière	1	1
Grand faitout	1	1	Poubelle	1	1
Poêles	2	3	Dessous de plat	1	1
Bassines	1	1	Vase	1	1
Planche à découper	1	1	Séchoir à linge	1	1
Passoire	1	1	Épingles à linge	12	12
Essoreuse à salade	1	1	Oreillers	6	7
Moulin à légumes	1	1	Couettes	3	5
Cendrier	1	1	Couvertures	3	5
Cafetière électrique	1	1	Protèges oreillers	5	7
Mini-four	1	1	Alèses	3	5
Télévision couleur	1	1	Parasol + pied	1	1
Barbecue	1	1	Salon de jardin	1	1
Micro-ondes	1	1	Tapis de bain	1	1
Plat ovale	1	1			

Prêt : Lit bébé, Chaise bébé. Selon disponibilité

Camping la Gallouette***

Claudine et Jean-Luc Boblin



50550 Saint-Daast-la-Hougue • Tél. 02.33.54.20.57 • Fax 02.33.54.16.71
E-mail : contact@camping-lagallouette.fr • Internet : http : www.lagallouette.com

**Tarifs Saison 2011 du 1^{er} Avril au 30 Septembre**

- Camping***, en bordure de mer, à proximité du centre ville (300 m), du port de pêche et de plaisance, des tennis et des plages (300 m)
- Aire de jeux - Terrain multi-sport - Terrain pétanque
- Piscine chauffée, ouverte **du 15/05 au 15/09**
- Alimentation, bar, glaces, gaz, machines à laver et à sécher
- Ouverture de l'accueil : **8h30 - 12h30 et 14h00 - 19h30**
- En saison : frites, grillades, pain , pizzas, animations
- Paiements acceptés : CB, chèques, espèces, chèques-vacances, Chèques étrangers + frais de change, virements bancaires.
- Visiteurs acceptés après accord de la direction (voir tarif)

• Tarif camping avec piscine

Tarifs nuitées 12h00/12h00	Basse saison du 01/04 au 14/05 du 15/09 au 30/09	Moyenne saison du 15/05 au 06/07 du 25/08 au 14/09	Haute saison du 07/07 au 24/08
Adulte	4,60 €	5,20 €	6,20 €
Enfant de 0 à 1 ans	gratuit	gratuit	gratuit
Enfant de 1 à 10 ans	2,90 €	3,10 €	3,70 €
Emplacement + 1 véhicule	6,40 €	8,30 €	10,50 €
Électricité 6 ampères	3,80 €	3,80 €	3,80 €
Électricité 10 ampères	4,60 €	4,60 €	4,60 €
Animaux	1,80 €	1,80 €	1,80 €
Visiteurs (de 8h à 22h) plus d'une heure	3,80 €	4,10 €	5,00 €
Garage mort	3,00 €	5,00 €	28,00 €
Taxe de séjour	0,30 €	0,30 €	0,30 €

• Forfaits camping cars sur aire intérieure stabilisée - 2 personnes + électricité

Période	Étape 18h/10h	Pers. Suppl.	Séjour 12h/12h maxi 48h	Pers. Suppl.
Basse saison du 01/04 au 14/05 du 15/09 au 30/09	13,00 €	2,60 €	16 €	Tarif Camping
Moyenne saison du 15/05 au 06/07 du 23/08 au 14/09	14,00 €	2,80 €	18 €	Tarif Camping
Haute saison du 07/07 au 23/08	15,00 €	3,00 €	20 €	Tarif Camping

CONFORT



Couchages

Chambre 1 : 140/190
Chambre 2 : 2 x 80/190

7,80 m

3,80 m

GRAND - CONFORT

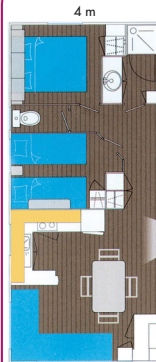

Couchages

Chambre 1
140/190
Chambre 2
2 x 70/190

4 m

8,68 m

GRAND-CONFORT 3 CHAMBRES



Couchages

Chambre 1
140/190
Chambre 2 et 3
2 x 70/190

3,80 m

9,70 m

CHALET 30 m²

Couchages

Chambre 1 140/190
Chambre 2 2 x 80/190

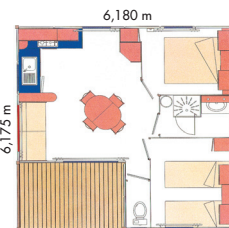

6,180 m

6,175 m

CHALET 35 m²

Couchages

Chambre 1 140/190
Chambre 2 2 x 80/190

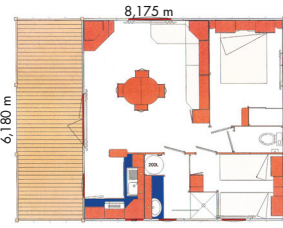

8,175 m

6,180 m

CHALET 40 m²

Couchages

Chambre 1 140/200
Chambre 2 (lits superposés) 2 x 80/190
Chambre 3 2 x 80/200

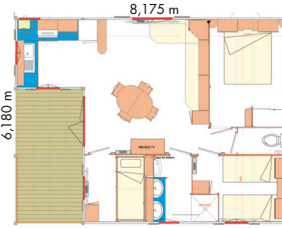

8,175 m

6,180 m

- * Tarif de location chalet et mobil-home pour 4 personnes Maxi (enfants compris) - Confort - Grand confort - Chalet 30 et 35 m²
- * Tarif de location chalet et mobil-home pour 6 personnes Maxi (enfants compris) Grand-confort 3 chambres - Chalet 40 m²
- * Visiteurs (voir conditions d'occupation)
- * Taxe de séjour en sus (par jour par personne de plus de 13 ans)

• Location à la semaine du 01/04 au 30/09 (arrivée 16 h 00 - départ à 10 h 00)

semaines	Confort 29 m ²	Grand Confort 33 m ²	Grand Confort 3 chambres - 37 m ²	Chalet 30 m ²	Chalet 35 m ²	Chalet 3 chambres - 40 m ²
du 01/04 au 02/07	309 €	334 €	396 €	334 €	381 €	401 €
du 02/07 au 09/07	509 €	556 €	664 €	556 €	637 €	679 €
du 09/07 au 20/08	595 €	630 €	760 €	630 €	728 €	795 €
du 20/08 au 27/08	509 €	556 €	664 €	556 €	637 €	679 €
du 27/08 au 30/09	309 €	334 €	396 €	334 €	381 €	401 €
Location de draps	8 € par lit					

• Location autres du 01/04 au 15/06 - 15/09 au 30/09

	Confort 29 m ²	Grand Confort 33 m ²	Grand Confort 3 chambres - 37 m ²	Chalet 30 m ²	Chalet 35 m ²	Chalet 3 chambres - 40 m ²
Week-End 2 nuits (hors w-e fériés) du vendredi 16 h au dimanche 15 h	144 €	155 €	201 €	155 €	170 €	210 €
Med-Week du lundi 16 h au vendredi 10 h	178 €	190 €	249 €	190 €	205 €	260 €
Nuitée suppl	60 €	66 €	85 €	66 €	74 €	91 €
Nuitée seule de 16 h à 10 h	72 €	77 €	100 €	77 €	85 €	104 €
	WEEK-END FÉRIÉS					
Pâques du Ven. 22 Avril 16 h au Lun. 25 Avril 15 h	204 €	221 €	290 €	221 €	244 €	301 €
Ascension du Mer. 1 ^{er} Juin 16 h au Dim. 5 Juin 15 h	264 €	287 €	371 €	287 €	318 €	392 €
Pentecôte du Ven. 10 Juin 16 h au Lun. 13 Juin 15 h	204 €	221 €	290 €	221 €	244 €	301 €
Location de draps	8 € par lit					



Conditions de règlement des locations des mobil-homes et chalets

- Envoyer 30 % du séjour à la réservation , le solde 1 mois avant votre arrivée. En cas d'annulation l'acompte reste acquis au camping.
 - Aucun remboursement ne sera accordé pour un séjour écourté du locataire .
 - A partir du 2^e jour , sauf si le client a annoncé un retard , la réservation sera considérée comme annulée , le camping pourra donc disposer du mobil-home, le montant intégral de la prestation sera exigé.
 - Paiements acceptés : chèques vacances, cartes bancaires, espèces, chèques, chèques étrangers frais de change en sus
- Conditions d'occupation des locations des mobil-homes**
- En saison, les locations se font du samedi au samedi. Vous pouvez arriver à partir de 16h00, vous devez quitter au plus tard à 10h00 le jour prévu du départ. Hors saison, cette clause peut-être modifiée.
 - Le Week-End s'étend du vendredi soir 16h00 au dimanche soir 15h00.
 - Vous êtes responsable du matériel et des équipements qui vous seront loués.
 - Le mobil home doit-être rendu dans l'état de propreté où il vous a été confié, dans le cas contraire une somme de 40 € sera retenue.
 - Une caution d'une valeur de 200 € vous sera demandée à l'arrivée. Les dégâts occasionnés seront retenus sur la caution.
 - Une caution d'une valeur de 40 € vous sera demandée à l'arrivée pour le ménage.
 - Visiteurs le nombre de visiteurs + le nombre d'occupants ne doit pas dépasser l'occupation maximum autorisée des mobil-homes, sauf accord de la direction.
 - Un seul animal sera accepté, il ne devra pas resté enfermé dans le mobil-home en votre absence et doit être tenu en laisse.
 - Un seul véhicule par location , parking à l'entrée pour les véhicules supplémentaires

Réservation pour la location de mobil-home

- Ci-joint un règlement de _____ € représentant 30 % de la location d'un mobil-home. Les règlements seront libellés à « Camping La Gallouette »
- Je reconnais avoir pris connaissance et accepté sans réserve les conditions de réservation de la location.
- Pour que cette location soit acceptée , le contrat de location doit être dûment rempli, accompagné de l'acompte correspondant.

Date	Le locataire	Date	Le gestionnaire
-------------	---------------------	-------------	------------------------

Conditions de réservations pour emplacement tentes et caravanes

- Réservation pour un emplacement
- Ci-joint 76 € pour la réservation d'un emplacement, le solde à l'arrivée.
- Pour réserver un emplacement , envoyer un courrier accompagné d'un chèque d'acompte de 76 € (minimum 6 jours).
- En cas d'annulation l'acompte reste acquis au camping. Les animaux doivent être vaccinés, tatoués et tenus en laisse.
- Aucun remboursement ne sera accordé pour un séjour écourté du locataire.
- A partir du 2^e jour , sauf si le client a annoncé un retard , la réservation sera considérée comme annulée, le camping pourra donc disposer de l'emplacement, l'acompte restera acquis au camping et le montant intégral de la prestation exigée.
- Occupation d'un emplacement ; arrivée à partir de 12h00, départ 12h00 au plus tard , hors saison cette clause peut-être modifiée
- Je reconnais avoir pris connaissance et accepté sans réserve les conditions de réservation de la location.
- Pour que cette location soit acceptée , le contrat de location doit être dûment rempli, accompagné de l'acompte correspondant.

Date	Le locataire	Date	Le gestionnaire
-------------	---------------------	-------------	------------------------

Bulletin de réservation / Buchungsformular (-> Cocher la case correspondante)

Renvoyez l'imprimé, nous vous enverrons une confirmation

Mobil-home confort (4 personnes maxi) + 1 voiture , mobil-home komfort ** (4 personen max) + 1 fahrgang erlaubt / Mobil-home confort ** (4 person max) + 1 vehicule					
Mobil-home grand confort (4 personnes maxi) + 1 voiture , mobil-home Komfort *** (4 personen maxi) + 1 fahrgang erlaubt, mobil-home confort *** (4 person max) + 1 vehicule					
Mobil-home grand confort 3 chambres (6 personnes maxi) + 1 voiture , mobil-home Komfort *** (6 personen maxi) + 1 fahrgang erlaubt , mobil-home confort *** (6 person max) + 1 vehicule					
Chalet 30 m ² (4 personnes maxi) + 1 véhicule (1 fahrgang erlaubt)					
Chalet 35 m ² (4 personnes maxi) + 1 véhicule (1 fahrgang erlaubt)					
Chalet 40 m ² , 3 chambres (6 personnes maxi) + 1 véhicule (1 fahrgang erlaubt)					
Emplacement tente, caravane avec électricité, platz für karavane, zelt mit strom/ Place for caravan, tent with electricity					
Emplacement tente, caravane sans électricité, platz für karavane zelt ohne strom / place tent, caravan without electricity					
Location de draps	Forfait ménage 40 €	Assurance annulation			
Identifiant National	Banque 15489	Guichet 04718	N° Compte 00031403701	Clé 36	Domiciliation CCM Valognes
Identifiant International	IBAN FR76 1548 9047 1800 0314 0370 136			BIC CMCIFR2A	

Nom , Name : _____

Prénom , Vorname : _____

Adresse , Adress , adresse : _____

Ville , stad : _____

Code postal : _____

Pays, Land : _____

Tél, tél : _____

E-Mail : _____

Nombre d'adultes , zahl erwachsenen : _____

Nombre d'enfants (age) , zahl kinder (Alter) : _____

Animal (un seul animal par location), tier (ein einziges tier pro vernietung) rasse tätoueren imfnungsdatum _____

Date de réservation Arrivée le, buchungsdatum akunft : _____

Départ , Abfahrt : _____

N° Carte Visa : _____ **Validité :** _____

Comment avez-vous connu le camping ? _____

